



COMUNE DI BRENTA



COMUNE DI CITTIGLIO

Provincia di Varese

COMUNE DI BRENTA

Piano di Governo del Territorio DOCUMENTO DI PIANO



Carta del paesaggio.
Vincoli paesistici

ELABORATO
DdP06
scala 1:5.000

SINDACO
Dott. Silvio BORGESSE

SEGRETARIO
Dott.ssa Margherita TALDONE

Gruppo di Lavoro:
Coordinatore Arch. STEFANO INTROINI
Redazione Atti PGT Arch. CRISTINA CAROZZI
collaboratori:
Dott.ssa Urbanista Alessandra Lualdi
Dott.ssa Agronomo Anna Borghi
VALUTAZIONE AMBIENTALE STRATEGICA
Dott.ssa Ingegnere Annalisa Geronimi

APPROVAZIONE
Dicembre 2010

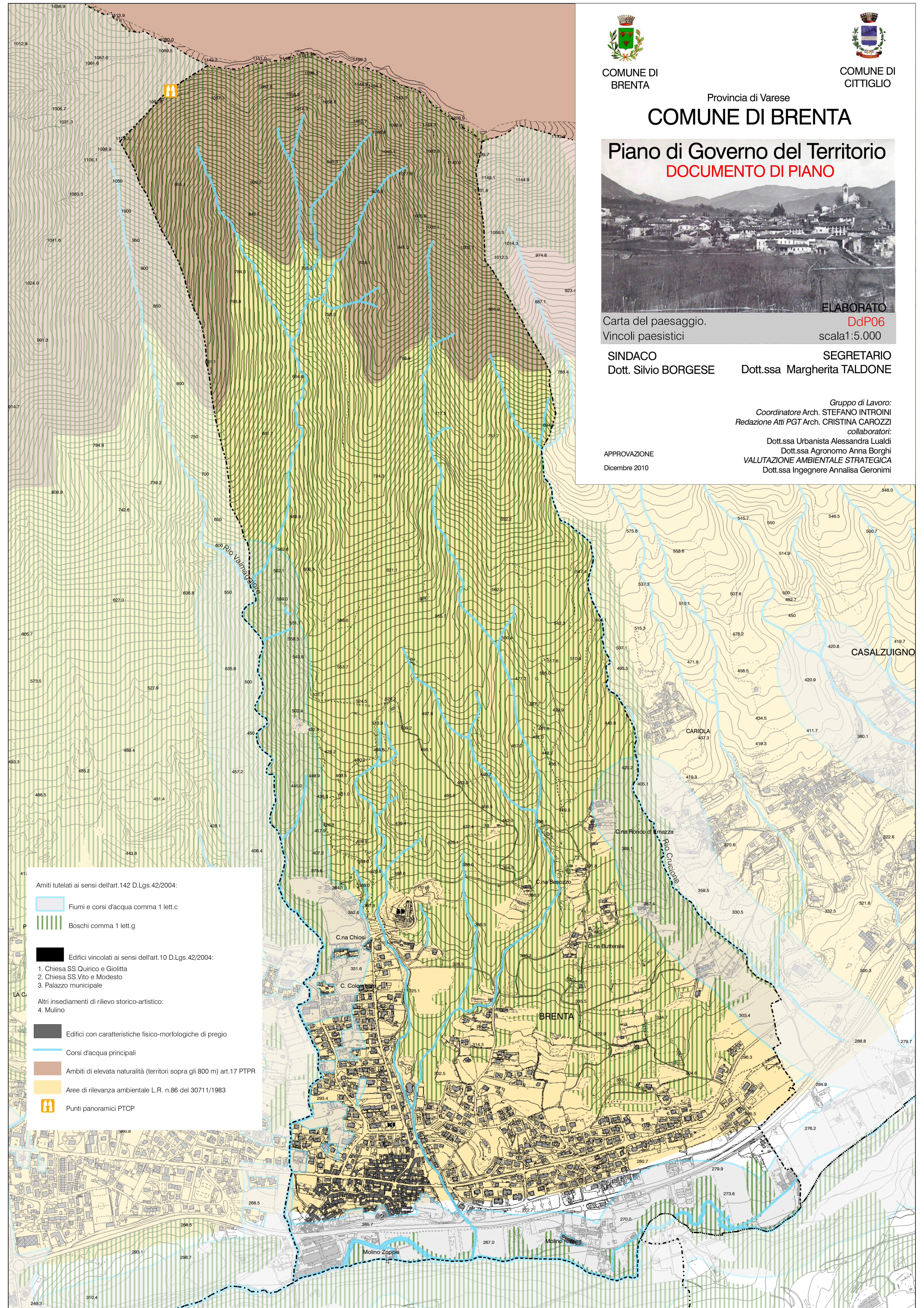

- Ami tutelati ai sensi dell'art.142 D.Lgs.42/2004:
- Fiumi e corsi d'acqua comma 1 lett.c
 - Boschi comma 1 lett.g
- Edifici vincolati ai sensi dell'art.10 D.Lgs.42/2004:
1. Chiesa SS.Quirico e Giolitta
 2. Chiesa SS.Vito e Modesto
 3. Palazzo municipale
- Altri insediamenti di rilievo storico-artistico:
4. Mulino
- Edifici con caratteristiche fisico-morfologiche di pregio
 - Corsi d'acqua principali
 - Ambiti di elevata naturalità (territori sopra gli 800 m) art.17 PTPR
 - Aree di rilevanza ambientale L.R. n.86 del 30711/1983
 - Punti panoramici PTC